



10.3 ANEXO III – QUESTIONÁRIO DO DIAGNÓSTICO DO PMSB

QUESTIONÁRIO PRELIMINAR DO DIAGNÓSTICO TÉCNICO PARTICIPATIVO DO PLANO MUNICIPAL DE SANEAMENTO BÁSICO – PMSB

Nome: _____

Idade: _____ Sexo: () feminino () masculino

Bairro/Setor de residência: _____

I. SÓCIOECONÔMICO

1. Quanto tempo mora no bairro/setor?

- () Até 1 ano.
- () Entre 1 e 2 anos.
- () Entre 3 e 5 na os.
- () Entre 5 e 10 anos.
- () Mais de 10 anos.

2. Quantas pessoas moram em sua residência?

- () 1. () 2. () 3. () 4. () 5. () 6. () Mais de 6 pessoas.

3. Qual o seu grau de escolaridade?

- () Sem escolaridade.
- () Ensino fundamental.
- () Ensino fundamental incompleto.
- () Ensino médio.
- () Ensino médio incompleto.
- () Ensino superior incompleto.
- () Ensino superior completo.
- () Pós graduação.

II. SISTEMA DE ABASTECIMENTO DE ÁGUA

1. Você sabe de onde vem à água que abastece sua residência?

- () Rede pública.
- () Poço.
- () Cisterna.



() Não sei.

() Outros: _____

2. Como é a qualidade da água que abastece sua residência?

Visual: () Sempre boa. () Quase sempre boa. () Nunca boa.

Gosto: () Sempre boa. () Quase sempre boa. () Nunca boa.

Cheiro: () Sempre boa. () Quase sempre boa. () Nunca boa.

3. Em seu bairro ou em sua casa falta água?

() Nunca. () Algumas vezes. () Sempre.

4. Qual o tempo para que a SANEAGO restabeleça o abastecimento nesses casos?

() De 1 a 2 horas.

() De 2 a 5 horas.

() Mais de 5 horas.

() Mais de 1 dia.

() Não sei.

5. Próximo à sua casa existem pontos de vazamento de água nas ruas?

() Sim. () Não.

6. Com que frequência você lava sua caixa d'água?

() A cada 6 meses. () A cada 1 ano. () A cada 2 anos.

() Nunca lavou. () Não sei.

7. Tem conhecimento de alguma degradação no córrego/ribeirão/rio que abastece o município?

() Desmatamento.

() Lançamento de esgoto clandestino.

() Lixo.

() Uso de defensivo agrícola (agrotóxico/veneno) nas proximidades.

() Não sei.

() Outros: _____

8. Como você considera o serviço de atendimento ao público da SANEAGO?

() Ótimo. () Bom. () Ruim. () Péssimo. () Prefiro não opinar.

9. Você acha justo o preço dos serviços de água?

() Sim. () Não.



III. SISTEMA DE ESGOTO SANITÁRIO

1. Para onde vai o esgoto de sua casa?

- Fossa. Rede de esgoto da SANEAGO. Sarjeta. Lançado diretamente no rio.
 Não sei.

1.1. Se possui fossa, você já mandou esgotar alguma vez?

- Sim. De quanto em quanto tempo? _____
 Não. Por quê? _____
 Não sei.

2. Tem o conhecimento de algum lançamento clandestino de esgoto no córrego/ribeirão/rio do seu bairro ou da sua cidade?

- Sim. Onde? _____
 Não.
 Não sei.

2.1. No caso de resposta afirmativa, esse lançamento clandestino traz para sua residência qual(ais) tipo(s) de transtorno(s)? (marcar 1 ou mais itens)

- Mal cheiro.
 Moscas e baratas.
 Roedores.
 Doenças.
 Não sei.

3. Tem conhecimento de lançamento de óleo em algum córrego/ribeirão/rio do seu bairro/cidade?

- Sim. Onde? _____
 Não. Não sei.

IV. SISTEMA DE DRENAGEM URBANA

1. Seu bairro/rua possui sistema de captação da água da chuva (canalização, bueiro, boca de lobo)?

- Sim. Não. Não sei.

2. Se tiver boca-de-lobo em sua rua, possui algum problema? (marcar 1 ou mais itens)

- Lixo. Entulho/ terra. Quebrada.
 Não. Não sei.



3. Seu bairro/ cidade sofre com alguns desses problemas?

- () Enchente. Sabe onde ocorre? _____
- () Alagamentos/inundação. Sabe onde ocorre? _____
- () Deslizamentos de terra/escorregamento. Sabe onde ocorre? _____
- () Enxurrada. Sabe onde ocorre? _____
- () Erosão. Sabe onde ocorre? _____
- () Não sei opinar. Sabe onde ocorre? _____
- () Não há nenhum desses problemas no meu bairro.

V. SISTEMA DE LIMPEZA URBANA E MANEJO DOS RESÍDUOS

1. No seu bairro/rua é feita a coleta convencional de lixo domésticos?

- () Sim. () Não. () Não sei.

2. Quantas vezes a coleta de lixo passa em sua casa?

- () Sim. Quantos dias da semana? _____
- () Não sei.

3. O número de vezes que o caminhão da coleta de lixo passa por sua casa é suficiente?

- () Sim. () Não. Por quê? _____
- () Não sei.

4. Qual o destino do lixo em sua casa? (marcar 1 ou mais itens)

- () Encaminha para o caminhão da coleta.
- () Encaminha para o centro de reciclagem.
- () Enterra.
- () Queima.
- () Não sei opinar.
- () Utiliza outro método? Qual? _____

5. São executados os serviços de varrição, capina e roçada em seu bairro?

- () Sim. () Não. Por quê? _____
- () Não sei.

6. Você acha que as ruas de seu bairro são limpas?

- () Sim. () Não. Por quê? _____
- () Não sei.



7. Existe coleta seletiva em seu bairro/ cidade?

() Sim. () Não.

8. Se possui coleta seletiva em sua cidade. Qual o destino dado aos materiais recicláveis de sua casa?

- () São encaminhados para o caminhão de coleta.
() São encaminhados para o centro de reciclagem.
() São encaminhados para algum catador/carrinheiro recolher.
() São enterrados.
() São queimados.
() Outro método: _____

9. Você acha importante participar da coleta seletiva?

() Sim. () Não. Por quê? _____
() Não sei o que é coleta seletiva.

10. Sabe qual o destino dado aos resíduos de construção civil (entulho) de obras no seu bairro/ cidade?

- () São encaminhados para empresa terceirizada (caçambeiros).
() São recolhidos pela prefeitura.
() São encaminhados para um lote vago.
() São jogados no leito do córrego/ rio.
() Não sei opinar.
() Outro: _____

11. Sabe qual o destino dado a lâmpadas, pilhas, baterias, pneus e produtos eletrônicos no seu bairro?

() São encaminhados para o caminhão de coleta.
() São jogados em um lote vago.
() São jogados no leito do córrego/ rio.
() Não sei opinar.
() Outro: _____

12. Você usa as lixeiras públicas instaladas na cidade?

() Sim. () Não. Por quê? _____

13. Tem conhecimento de lançamento de lixo em algum córrego/ribeirão/rio do seu bairro/cidade?

() Sim. Onde? _____
() Não. () Não sei.

14. Tem conhecimento de lançamento de entulho em algum córrego/ribeirão/rio do seu bairro/cidade?

() Sim. Onde? _____
() Não. () Não sei.

10.4 ANEXO IV – MODELO DE FOLDER/ CARTILHA

- Frente:



- Verso:

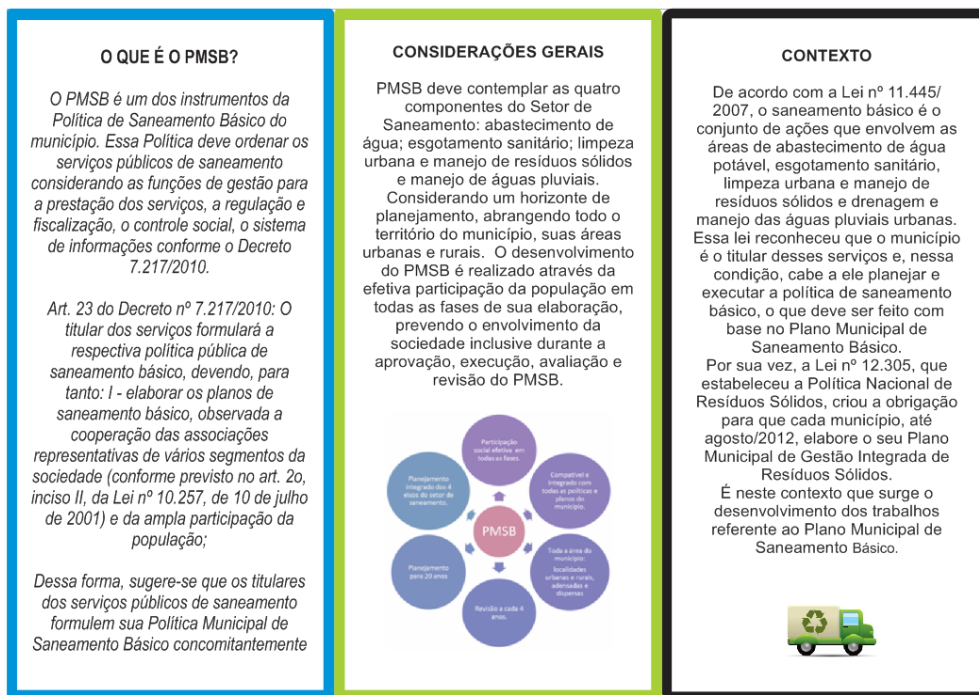



10.5 ANEXO V – MODELO DE CONVITE



CONVITE

A Prefeitura através da Secretaria Municipal de Saúde, Saneamento e Meio Ambiente de Caiapônia convida a população para participar da Audiência Pública da apresentação do Diagnóstico Técnico-Participativo para o Plano Municipal de Saneamento Básico.

LOCAL:

DATA:

HORA:

